

OBRZEŻE BETONOWE 8 cm x 30 cm  
 PODSYPKA CEM. - PIASKOWA - 5 cm

BETONOWA KOSTKA BRUKOWA - 6 cm  
 PODSYPKA CEMENTOWO- PIASKOWA - 3 cm  
 PODBUDOWA Z MIESZANKI NIEZWIĄZANEJ Z KRUSZYWA NATURALNEGO (POSPÓŁKA) - 15 cm  
 ULEPSZONE PODŁOŻE Z MIESZANKI ZWIĄZANEJ CEMENTEM Z KRUSZYWA NATURALNEGO Rm 2,5 MPa - 10 cm

Nawierzchnia syntetyczna 2s	1,6cm
Podbudowa istniejąca (płyta betonowa)	

Istniejące korytko  
 odwadniające

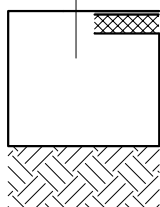

1%

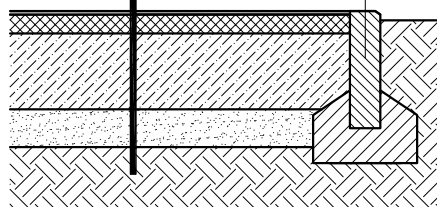

Obrzeże betonowe  
 regulacja wysokościowa

PRZEKRÓJ A.A. (NAWIERZCHNIA BEZPIECZNA)

Investor	Miasto Stołeczne Warszawa Pl. Bankowy 3/5 Warszawa	
Obiekt	LXXXVI Liceum Ogólnokształcące im. Batalionu "Zośka" przy ul. Garbińskiego 1 w Warszawie	
Projektant	DFF PROJEKT - JACEK FIUK Jaworowa 38, 05-830 Nadarzyn	

Projektant	Nr uprawnień	Podpis
mgr inż. arch. Paulina Suchenek-Descours Uprawnienia bud. w spec. architektonicznej do projektowania bez ograniczeń	MA/074/10	

Temat  
**REMONT NAWIERZCHNI BOISK SZKOLNYCH NA TERENIE LXXXVI LO PRZY UL. GARBIŃSKIEGO 1 W WARSZAWIE**

Tytuł  
**PRZEKROJE PRZEZ NAWIERZCHNIE BOISK**

Numer rysunku  
**A.04**

Branża	Faza	Skala	Edycja	Data
-	zgłoszenie	1:5	-	08.06.2017